

**Informe Estadístico
Septiembre 2005**

1 Noticias.

2 Conformación de la Comunidad.

Durante este mes se encontraron en operación la siguiente cantidad de retailers y proveedores.

	Supermercados	Proveedores
EDI	18	34
EDIWEB	-	1381

3 Transacciones mensuales por tipo de documento.

Durante el mes de septiembre se transaron un total de 394.911 documentos, de los cuales el 95.28%, corresponde a Órdenes de Compra. El total de transacciones disminuyó en un 4,08% en relación al mes de Agosto del presente año y es superior en un 28.24% en relación a septiembre de 2004.

Catalogos de Precios	Orden Sugerida	Orden de Compra	Aviso Despacho	Aviso Recepción	Reporte Inventario	Factura Proforma	Total
30	19	380.263	0	12.728	2.296	3.773	394.911

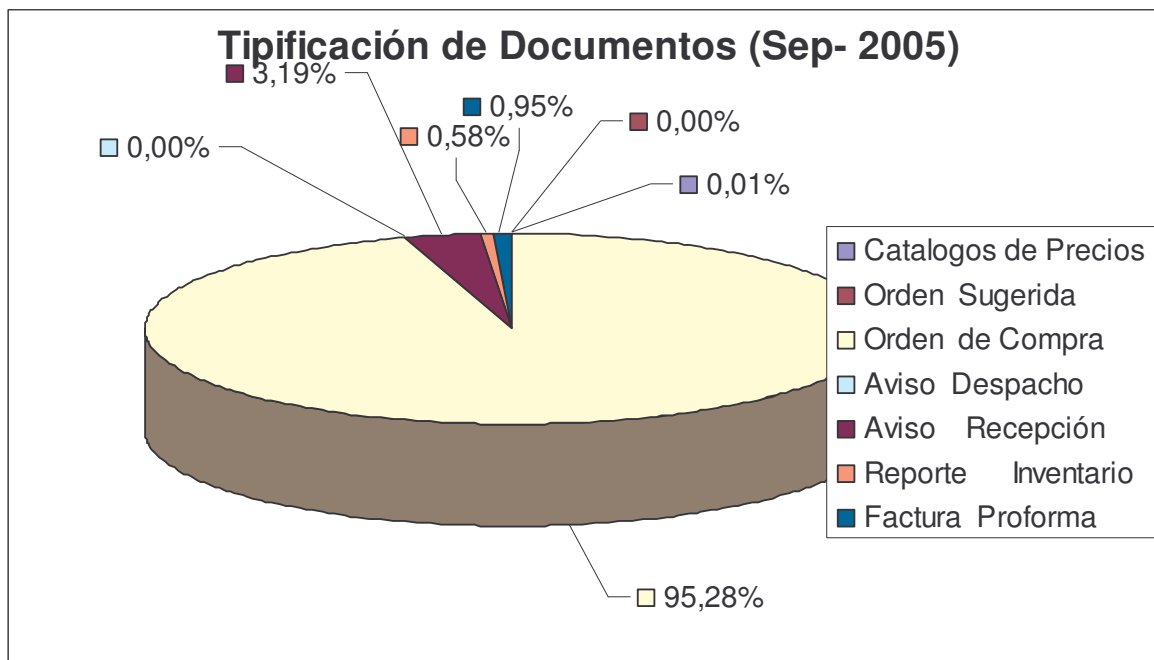

4 Crecimiento por Tipo de Documento

Tipo de Documento	Variación Procentual							
	2005							
	Enero - Febrero	Febrero - Marzo	Marzo - Abril	Abril - Mayo	Mayo-Junio	Junio-Julio	Julio-Agosto	Agosto-Septiembre
Cat. de Precios	4,17%	8,00%	40,74%	-28,95%	-14,81%	0,00%	56,52%	-16,67%
Orden Sugerida	0,00%	0,00%	100,00%	173,68%	-57,69%	-59,09%	22,22%	72,73%
Orden de Compra	-6,37%	16,50%	-14,87%	9,07%	1,33%	4,57%	10,56%	-4,51%
Aviso Despacho	0,00%	0,00%	0,00%	0,00%	0,00%	0,00%	0,00%	0,00%
Aviso Recepción	12,77%	20,58%	5,68%	-7,75%	0,45%	0,63%	8,33%	5,85%
Reporte Inventario	-9,58%	23,60%	-11,10%	-45,54%	-78,65%	16,58%	11,97%	-1,46%
Factura Proforma	6,33%	27,86%	-16,69%	1,10%	6,75%	-12,92%	13,81%	9,55%

5 Perfil de Tráfico.

Tal como en los meses pasados, en el mes de Agosto se observa un comportamiento de tráfico diferenciado entre los días hábiles y fines de semana, lo cual se observa en el siguiente gráfico:

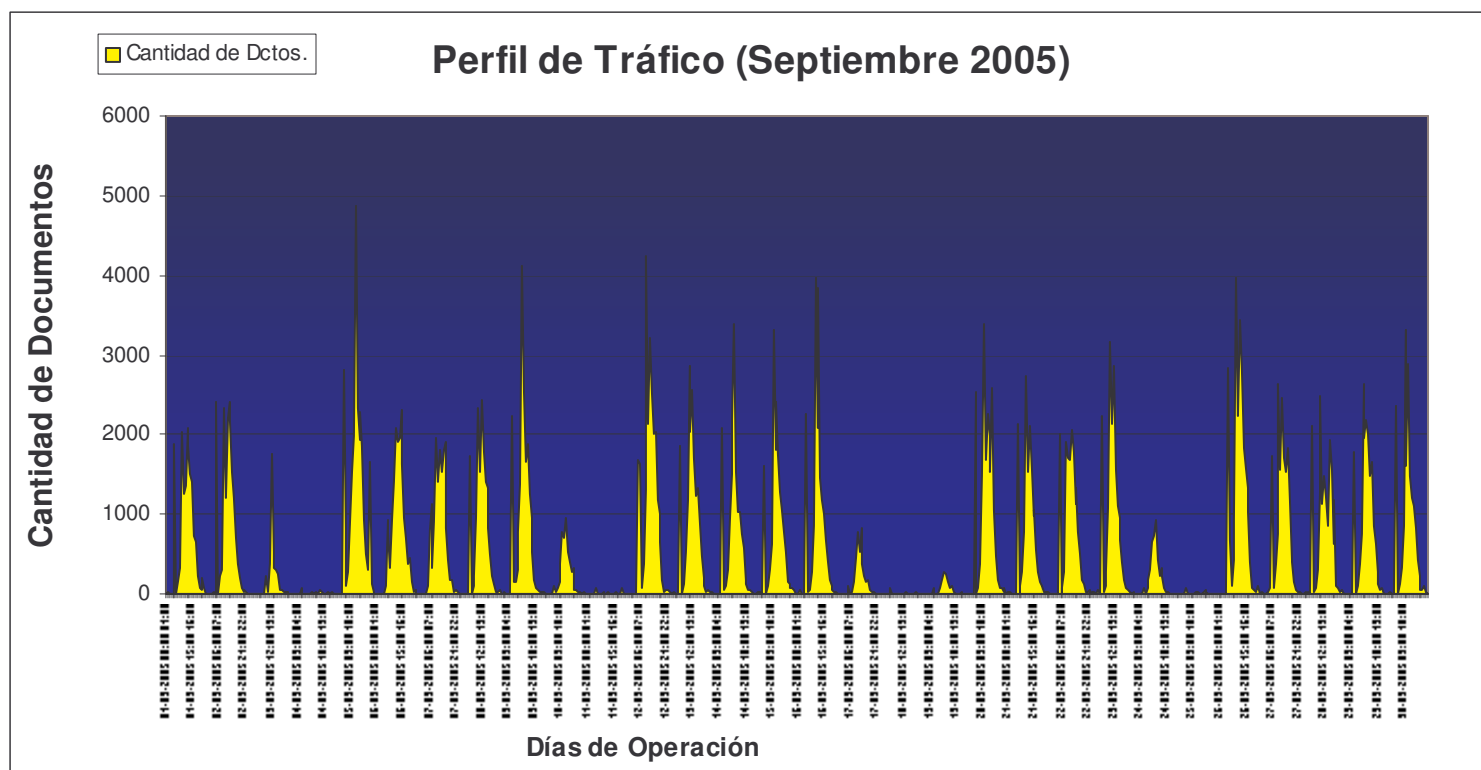

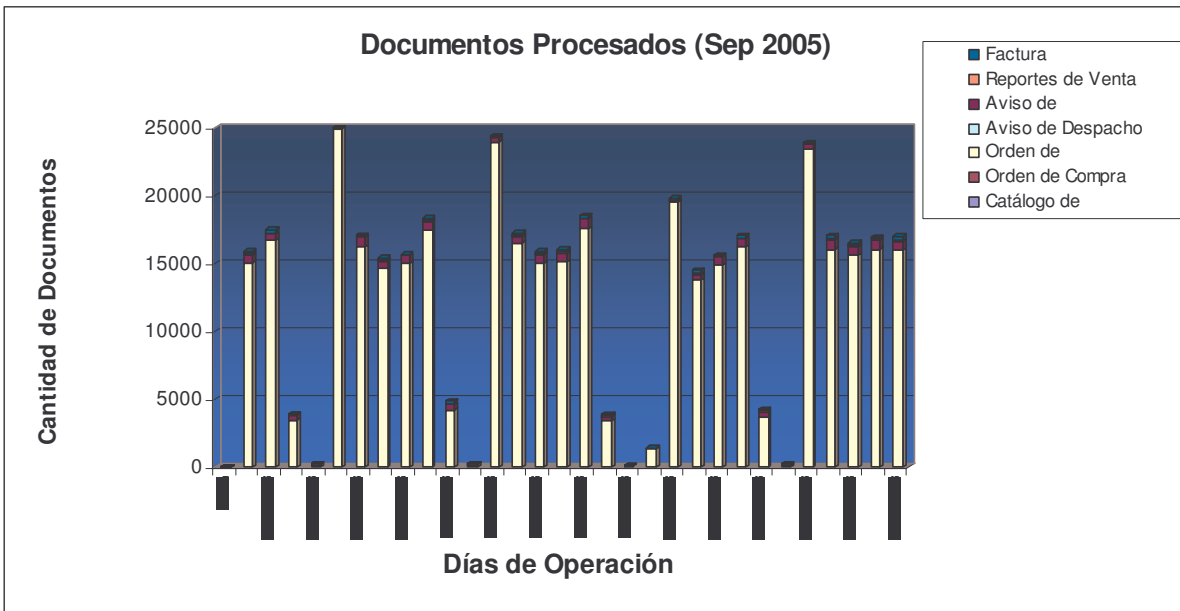

6 Tiempo de Procesamiento.

Durante el mes de Septiembre 2005, el tiempo medio de procesamiento fue de 45,05 segundos, superior a los 18.18 segundos del mes pasado, Este incremento se explica por los trabajos de mantenimiento efectuados en día 03 de Septiembre de 2005.

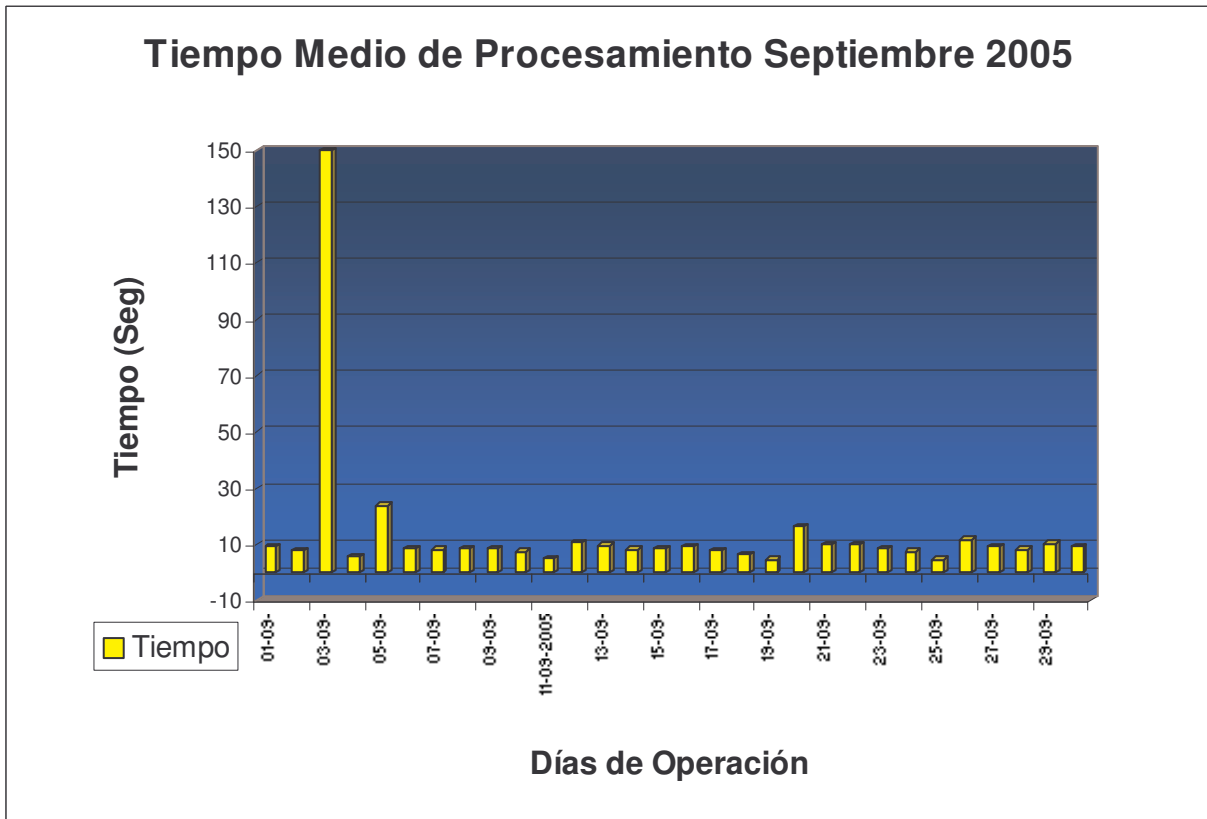

7 Cantidad de Transacciones por Retailers

Retailers	Factura Proforma	Reporte de Venta e Inventario	Orden de Compra	Orden de Compra Sugerida	Catalogo de precio	Aviso de Recepción	Total
ADELCO			626				626
ALVI SUPERMERCADOS MAYORISTAS S.A.			6118				6118
CENCOSUD SUPERMERCADOS S.A.			88590				88590
DISTRIBUIDORA RABIE		2296	2349				4645
DYS			138918				138918
EMPRESAS BRAVO CAS LTDA. BRYC			6517				6517
KORLAET			1315				1315
MONTRONE PLA S.A. ECONOMAX			15397			12282	27679
MONTSERRAT			3506				3506
MULTIALIANZA SUP MAS			2887				2887
PRE-UNIC SA			1574				1574
RENDIC HERMANO S.A.			176				176
SAN FRANCISCO			500				500
SANTA ISABEL			98535				98535
SOCOFAR SA			8			20	28
TELEMERCADOS EUROPA			351			426	777
UNILEVER	3518			8	30		3556
UNIMARC			8950				8950
Total	3521	2296	376317	19	30	12728	394897

8 Transacciones por Tipo de Documento

8.1 Factura Pro Forma

Nombre Destino	Nombre Emisor			
	Lucchetti	Novaceites S.A.	Unilever	Total
DISTRIBUIDORA RABIE	2	1	307	310
MONTRONE PLA S.A. ECONOMAX			181	181
MONSERRAT			314	314
PRE-UNIC SA			103	103
SANTA ISABEL			2256	2256
SOCOFAR SA			24	24
TELEMERCADO EUROPA			333	333
Total	2	1	3518	3521

8.2 Catalogo de Precios

Nombre Destino	Nombre Emisor
	Unilever
ALVI SUPERMERCADOS MAYORISTAS S.	5
DISTRIBUIDORA RABIE	5
MONTSERRAT	4
PRE-UNIC SA	1
SOCOFAR SA	5
TELEMERCADO EUROPA	10
Total	30

8.3 Reporte de Inventario

Nombre Destino	Nombre Emisor	
	Distribuidora Rabie	
3M CHILE S.A.		87
AGROINDUSTRIAL Y COMERCIAL SAN BASILIO		87
ALIMENTOS WASIL S.A.		87
ALMIFRUT		87
BAGLEY CHILE S.A		87
CADBURY SCHWEPPES PROD.AL.LTDA		87
CAMBIASO HNOS. S.A.C.		3
CANADA CHEMICALS LIMITADA		87
CANNEX S.A.		58
CMPC TISSUE S.A.		87
CORPORA TRESMONTES S.A.		87
DIFEM PHARMA S.A		87
EMPRESAS CAROZZI S.A.		87
IND Y COM MELLAFE Y SALAS LTDA		87
IND.ALIMENTOS DOS EN UNO S.A.		87
INDUSTRIAL MAR DEL SUR LTDA.		87
KIMBERLY CLARK CHILE S.A.		87
LUCCHETTI		87
MOHANA HERMANOS LTDA.		9
NESTLE		87
NOVACEITES S.A		87
PROCTER Y GAMBLE COMERCIAL LTDA .		51
PRODESA S.A.		87
PRODUCTOS QUIMICOS TANAX S.A		87
S.C.JOHNSON Y SON CHILE LTDA.		87
SUCESION SALVADOR YANINE ABADI		87
TRAVERSO S.A		87
UNILEVER		87
WATT´S		87
Total		2296

8.4 Orden Sugerida :

Nombre Destino	Nombre Emisor	
	Nestle	Unilever
Distribuidora Rabie	11	8
Total	11	8

8.5 Aviso de Recepción(Representan aproximadamente el 80 % de los proveedores)

Nombre Destino	Nombre Emisor		
	MONTRONE PLA S.A. ECONOMAX	SOCOFAR SA	Telemercados Europa
ABASTECEDORA DE LIBRERIA Y SUPERMERCADO	2		
ACETOGEN GAS CHILE S.A.	6		
ACONCAGUA FOODS S.A.	7		
ADICORP S.A.	3		
AGENCIA DE REPRESENTACIONES LT	7		
AGRICOLA NACIONAL S.A.C.I.	2		
AGRICOLA OMEGA TRES LTDA	12		
AGROCOMERCIAL QUILLOTA	17		
AGROCOMMERCE S.A.	2		
AGROFRUT RENGO SA	10		
AGROINDUSTR.LAS TRES ERRE LTDA	16		
AGROINDUSTRIAL LAS BANDURRIAS	60		
AGROSUPER COMERCIALIZADORA DE ALIMENTOS	982		
ALCALDE Y CIA .S.A	17		
Alcion Distribuidora	4		
ALCOPAK S.A.	1		
ALEJANDRO MCKAY Y CIA LTDA	7		
ALIMENTOS CORDILLERA LTDA	22		
ALIMENTOS VOLLKORN SOC.LTDA.	5		
ALIMENTOS WASIL S.A.	20		
ALIMENTOS Y FRUTOS S.A.	85		
ALINSA CHILE S.A	12		
AMERICAN PLATE LTDA.	8		
ANSON TRADING	2		
ARGOS S.A.	13		
ARIZTIA	287		
ARROCERA TUCAPEL S.A.I.C.	5		
ARTEL S.A.I.C.	21		
ARTES GRAFICAS S.A.	3		
ASIA FOOD LIMITADA	12		
AVICOLA Y COMERCIAL EL TOCO LT	9		
BACARDI-MARTINI CHILE S.A.	3		
BADA Y CIA. LTDA.	2		
BAGLEY CHILE S.A	45		
BAKELS CHILE S.A.	2		
BEIERSDORF S.A	19		
BEST H.S.A.I.C PROD.PARA BEBES	17		
BEZMALINOVIC Y CIA LTDA	67		
BREDENMASTER CHILE S.A.	22		
BRESLER ALIMENTOS S.A.	66		
C.AGRIC.LEC.QUILLAYES PET.LTDA	180		
C.DE LAPICES Y AFINES CHILE LT	4		
CALZADO MONTREAL LTDA	6		
CAMBIASO HNOS. S.A.C.	41		
CANEPA	15		
CANNEX S.A.	2		
CARLOS CRAMER PROD.AROMATICOS SA	2		
CARNES NUBLE S.A	78		
CATECU S. A.	2		
CECINAS J.K.S.A	138		
CECINAS LA PREFERIDA S.A.	124		
CECINAS SAN JORGE S.A.	151		
CECINAS WINTER S.A.	92		
CERAMICA ESPEJO LTDA.	15		
CERAS ALFA S.A.	28		
CERDA BREPTLING IMPRESORES LTDA.	21		
CERVECERA CCU CHILE LIMITADA	59		
Cervecería Chile	33		
CHAMPION S.A.	131		
CHILE FOOD S.A.	19		
CHILEAN TRADING COMPANY	43		
CIA CHILENA DE FOSFOROS S.A.	4		
CIA.MANUF. ACONCAGUA S.A.	56		
CIA.MOLINERA SAN CRISTOBAL SA.	8		
CLARA KOHLER IZURIETA	17		
CLOROX CHILE S.A.	23		
CMPC TISSUE S.A.	92		
COCALAN ALIMENTOS S.A.	2		
Codipra	88		
COM WINDSOR LT	15		
COMERC DE PRODUCTOS HACIENDA CURACAVI	27		
COMERCIAL 87 S.A	11		

COMERCIAL ALO STGO.LTDA.	5		
COMERCIAL ATLANDES LTDA.	3		
COMERCIAL BISHARA S.	1		
COMERCIAL CALAFQUEN S.A	21		
COMERCIAL CHACAO	121		
COMERCIAL CHIDOG LTDA.	28		
COMERCIAL COMPUPRINT	2		
COMERCIAL DEANDES LTDA.	15		
COMERCIAL E IND.HOCHSCHILD S.A	9		
COMERCIAL HERNANDEZ MORALES LTDA	2		
COMERCIAL INTERSTOCK TRADING CO LTDA	13		
COMERCIAL MILLENIUM	22		
COMERCIAL PARMALAT S.A.	102		
COMERCIAL PEUMO LTDA.	47		
COMERCIAL RYDER (CHILE) S.A.	3		
COMERCIAL TERCER MILENIO S.A	4		
COMERCIALIZADORA AMBD CHILE LT	4		
COMERCIALIZADORA E I	6		
COMERCIALIZADORA HOLLY VET S.A.	13		
COMERCIALIZADORA NOVAVERDE	7		
COMERTEX REPRESENTACIONES S.A.	5		
COMPANIA GRAL DE MASAS SA	20		
COMPANIA PISQUERA DE CHILE S.A.	4		
COMTEX LTDA	5		
CONFITES MERELLO S.A.	38		
CONSERVERA PENTZKE S.A.	3		
COOP.AGRIC.PISQUERA ELQUI LTDA	4		
COOP.AGRICOLA Y LECHERA DE LA UNION LTDA.	378		
CORPORA TRESMONTES S.A.	75		
COSMETICA NACIONAL S.A.	32		
COVESI LTDA.	5		
Czarnikow-Rionda Chile	16		
DEMARIA S.A.	3		
DIAZ Y CIA.	3		
DIMALA LTDA.	40		
DIREC S.A	16		
DIST. ACEITUNAS ORDONEZ LTDA.	5		
DIST.ALIM. GLOBE ITALIA LTDA.	3		
DIST.MODINGER CIA LTDA	6		
DISTR. OFIMARKET S.A	15		
DISTRIBUID.DE COSMETICOS LTDA.	9		
DISTRIBUIDORA COVELMAR LTDA.	32		
DISTRIBUIDORA DE PRO	117		
DISTRIBUIDORA ERRAZURIZ S.A.	6		
DISTRIBUIDORA GILCO LTDA.	5		
DISTRIBUIDORA LABUS S.A	2		
DISTRIBUIDORA MAYORI	23		
DISTRIBUIDORA ORIENTE LTDA.	187		
DISTRIBUIDORA UNDURRAGA LTDA.	2		
DOLE CHILE S.A.	13		
DROGUERIA HOFMANN S.A.C.	21		
DSM BAKERY INGREDIENTS CHILESA	79		
DULCONO ROMA LIITADA	39		
ECKART ALIMENTOS LTDA.	2		
ECOLAB S.A.	46		
ECOVIDA S.A.	9		
EDUARDO BIANCARDI Y CIA. LTDA.	25		
EDUARDO SABA FARAH Y CIA. LTDA.	4		
EL GOLFO COMERCIAL S.A.	27		
ELABORADORA DE ALIMENTOS FRUTALE	25		
ELECTRÓNICA SUDAMERI	17		
EMBOTELLADORA PORTOFINO LTDA	1		
EMBOTELLADORAS CHILENAS UNIDAS S.A.	45		
EMILIO SARAY Y CIA. LTDA.	1		
EMPRESAS CAROZZI S.A.	203		
ENGATEL LTDA	7		
ENLOZADOS CONDOR S.A	8		
ENRIQUE KETTLUN Y CIA LTDA	2		
ENRIQUE ZAROR Y CIA. LTDA.	3		
ERCIARIO SILVA CUADRA	12		
ERIKA LETZKUS MORAGA	36		
EVERCRISP SNACK PROD.DE CHILE (FRITTO)	77		
EVEREADY DE CHILE S.A	18		
FABRIC.UNIDAS DE CECINAS SC.LT	61		
FAINVET LTDA.	1		

FALA CHILE S.A.	5	
Fernando Arenillas	16	
FERNANDO RIPOLL S.A.C.I.	6	
FIBRO CHILE S.A.	13	
Frigorifico OHiggins	166	
FRIMA S.A.	27	
GALATERRA SA	13	
GENERAL ELECTRIC DE CHILE S.A.	4	
GERBER CHILE S.A.	18	
GILLETTE CHILE LTDA.	94	
GINNA CABELLO ROBELL	12	
GLAXOSMITHKLINE CHILE FARMACEUTICA LTDA.	24	
GOOD FOOD S.A.	69	
GRIMILDA ESTER ARELLANO VASQUEZ	11	
HACIENDA HUENTELAUQUEN LTDA	11	
HELIOS S.A.	1	
HENRY ANANIAS Y CIA. LTDA.	12	
HIELO FIESTA S.A.	68	
HORTIFRUT COMERCIAL SA	13	
I Y C DRUG-PLASTIC-ARCADIAL L.	4	
I.C.B. S.A.	406	
ICB FOOD SERVICE LT	15	
ICC CHILE S.A	1	
ICESTAR ALIMENTOS S.A.	5	
IDEAL S.A.	162	
IMP. Y DISTRIB. GO SHOP LTDA.	1	
IMPRESOS PAREDONES	11	
INASEN LTDA.	19	
IND.ALIMENTOS DOS EN UNO S.A.	53	
INDUS.DE ALIM.TRENDY S.A.	55	
INDUSTRIA TEXTIL MONARCH S.A	13	
INDUSTRIAL Y COMERCIAL LAMPA LTDA.	62	
INDUSTRIAL Y COMERCIAL SPLUM L	8	
INDUSTRIAL Y COMERCIAL VITALAC S.A.	150	
Inmb. e Inv María Laua	5	
INV.NEWELL RUBBERMIAD CHILE LT	5	
INVERSIONES BOSQUE DEL MAUCO S.A	211	
INVERSIONES BULCAUN	1	
INVERSIONES EDELWEISS CHILE LTDA.	1	
IPAL SA	1	
JOHNSON Y JOHNSON PERSONAL CARE CHILE S	57	
JOSE LUIS AHUMADA AHUMADA	34	
JOSE MANUEL LANGER GIORDANO	35	
JOSE MIGUEL FELIU SANHUEZA	2	
JUGUETES FESTIVAL KAYSER S.A.	20	
JULIO ROLDAN ROJAS	12	
KELLOGG CHILE LTDA.	2	
KEY COMPANY S.A.	39	
KIMBERLY CLARK CHILE S.A.	165	
KITCHEN PACK LTDA.	4	
KLENZO SOC. IND. Y COM. LTDA.	2	
KRAFT FOODS CHILE S.A.	6	
LA MADRILENA S.A.	3	
LA VINOTECA S.A.	1	
LABORATORIO BALLERINA LTDA.	16	
LABORATORIO DE COSM. DALBERT LORENZ LT	4	
LABORATORIO DIMASA S.A.	36	
LABORATORIO DRAG PHARMA INVETEC	3	
LABORATORIO DURANDIN S.A.I.	3	
LABORATORIO INTER.DE COSMETICOS S.A.	9	
LABORATORIO KADUS S.A.	18	
LABORATORIO PETRIZIO S.A.	15	
LABORATORIOS PRATER S.A.	1	
LACTEOS VALLE CENTRA	18	
LAJMF PLATOS PREPAR	1	
LASTRADE HNOS. Y CIA. LTDA.	30	
LAURA LEIVA GARRIDO	5	
LECHERIAS LONCOMILLA LTDA.	47	
LINPAC PLASTICS S.A.	2	
LOREAL CHILE S.A.	53	
Lucchetti	12	
LUIS ALBERTO PARDO P	4	
M.MARITANO,IND. DE JABONES S.A	37	
MALUJE HERMANOS LTDA.	2	
MAMUT S.A.	20	

Manos de Chile	1	
MANUFACTURAS CANNON	36	
MARCA-CEYS INTERNAC. CHILE LTD	7	
MARIANA THOMSEN Y CIA LTDA	9	
MARISIO CIA. LTDA.	1	
MARTINI Y CIA. LTDA.	1	
Masas y Alimentos Ltda	12	
MASHINI Y CIA. LTDA.	27	
MASTERFOODS CHILE LTDA	59	
MC CAIN CHILE SA	11	
MERMELADAS MEL LTDA.	40	
MODINGER HNOS.S.A	71	
MOLINERA FERRER HNOS. S.A.	4	
Molinera Heredia Ltda	110	
MONIX S.A.	5	
NELSON DEL VILLAR MEDINA	10	
Nestle	378	
NOVACEITES S.A	4	
NUTRABIEN S.A.	10	
NUTRICION Y ALIMENTOS S.A.	11	
OSCAR PACHECO BARAHONA	3	
OSRAM CHILE LTDA	4	
PAPELES INDUSTRIALES S.A.	188	
PARRO ALVARINO Y CIA LTDA.	14	
PERFUMERIAS UNIDAS S.A.	15	
PERLAIZ HERMANOS Y CIA LTDA.	1	
PESQUERA SAN JOSE S.A.	2	
PESQUERA TRANS ANTARTIC LIMITADA	25	
PFIZER CHILE S.A.	11	
PIBAMOUR LTDA.	32	
PISQUERA PORTUGAL LTDA.	1	
PROBOKA S.A	5	
PROCESADORA DE ALIMENTOS S.A.	46	
PRODESA S.A.	35	
PRODUC.DIST Y COM DE ALIMENTOS	35	
PRODUCTOS B Y T LTDA.	1	
PRODUCTOS FERNANDEZ S.A.	140	
PRODUCTOS PLASTICOS DEL PACIFICO	1	
PRODUCTOS QUIMICOS TANAX S.A	11	
PRODUCTOS TORRE S.A.	18	
PROMAGRO LTDA	7	
PROMASA LTDA.	1	
PROMERCO S.A.	30	
PRUVE LTDA	160	
PURATOS DE CHILE S.A	54	
QUICKFOOD CHILE S.A	34	
RANCHOFRUT. LTDA.	15	
RICARDO RODRIGUEZ Y CIA LTDA	18	
RUBEN MARCHANT Z.	8	
S.C.E I. PRUC-CHILE LTDA	41	
S.C.JOHNSON Y SON CHILE LTDA.	52	
SAAVEDRA HORMAZABAL JORGE	117	
SADIA CHILE S.A.	32	
SAF CHILE S.A.	50	
SALAMANCA COMERCIAL LTDA	7	
SANCELA CHILE S.A.	41	
SANCHEZ Y CIA. LTDA.	1	
SH ENGEL	47	
SINDELEN SA	8	
SOC. AGROCOMERCIAL FRUCHAC S.A.	15	
Soc. Inm. Las Vertinetes	2	
SOC.ANONIMA.VINA SANTA RITA	37	
SOC.COM. E IND. ALIM	1	
SOC.COM.FEDERAL INTERNAC.LTDA.	65	
SOC.COMERCIAL ALONDRA LTDA.	2	
SOC.DISTR.CARBON LISTO LTDA.	7	
SOC.METALURGICA MANLAC S.A.	38	
SOCIEDAD AGRICOLA EL CIPRES LTDA.	3	
SOCIEDAD AGRICOLA LA ROTUNDA LTDA.	3	
SOCIEDAD AGRICOLA REQUINGUA LTDA	9	
SOCIEDAD AGROINDUSTRIAL SATURNO LTDA.	1	
SOCIEDAD INDUSTRIAL	4	
SOCIEDAD MC VEY LTDA (AGUA DE PIEDRA)	30	
SOCIEDAD PUNTA DE LOBOS	20	
SOCIEDAD VINICOLA MIGUEL TORRES S.A.	1	

SOFRUCO ALIMENTOS LTDA	9		
SOMELA S.A.	4		
Soprole S.A.	433		
SouthPacific Korp S.A.	1		
STA ROSA CHILE ALIMENTOS LTDA	35		
SUCRE DACCARETT Y CIA. LTDA.	38		
SURLAT INDUSTRIAL SA	8		
TERRAMATER S.A.	2		
TRAVERSO S.A	41		
TREGUEAR CHILE SA	42		
ULTRA PAC SUDAMERICA S.A.	4		
Unilever	179	20	426
UNITRADING S.A.	3		
VELARDE HERMANOS	121		
VINA COUSINO MACUL S.A.	9		
Vina del Mar Casablanca	5		
VINA FRANCISCO DE AGUIRRE S.A.	2		
VINA MISIONES DE RENGO	5		
Vina Morande	1		
VINA SAN PEDRO S.A.	25		
VINA SANTA CAROLINA S.A.	37		
VINA SANTA MONICA LTDA.	5		
VINA TARAPACA EX ZAVALA S.A.	31		
VINEDOS ERRAZURIZ OVALLE S.A.	16		
VIRUTEX ILKO S.A.	62		
Vivianne Zarhi Troy	1		
Watts S.A.	604		
YAKSIC TRIANTAFILO Y CIA. LTDA	15		
Total	12282	20	426

9 UPTIME

En el mes de Junio este valor fue de un 100 %.

10 Diferencia con Meses Anteriores.

Año 2005	Catalogos de Precios	Orden Sugerida	Orden de Compra	Aviso de Despacho	Aviso de Recepción	Reporte de Inventario	Factura Proforma	Total
Enero	24	0	332.110	0	8.283	15.450	2.653	358.520
Febrero	25	0	310.949	0	9.341	13.970	2.821	337.106
Marzo	27	0	362.265	0	11.263	17.267	3.607	394.429
Abril	38	19	308.414	0	11.903	15.350	3.005	338.729
Mayo	27	52	336.377	0	10.981	8.359	3.038	358.834
Junio	23	22	340.857	0	11.030	1.785	3.243	356.960
Julio	23	9	356.432	0	11.099	2.081	2.824	372.468
Agosto	36	11	394.074	0	12.024	2.330	3.214	411.689
Septiembre	30	19	380.263	0	12.728	2.296	3.773	399.109
Octubre								
Noviembre								
Diciembre								
Total	253	132	3.121.741	0	98.652	78.888	28.178	3.327.844

Cantidades de Documentos por Mes, Año 2005

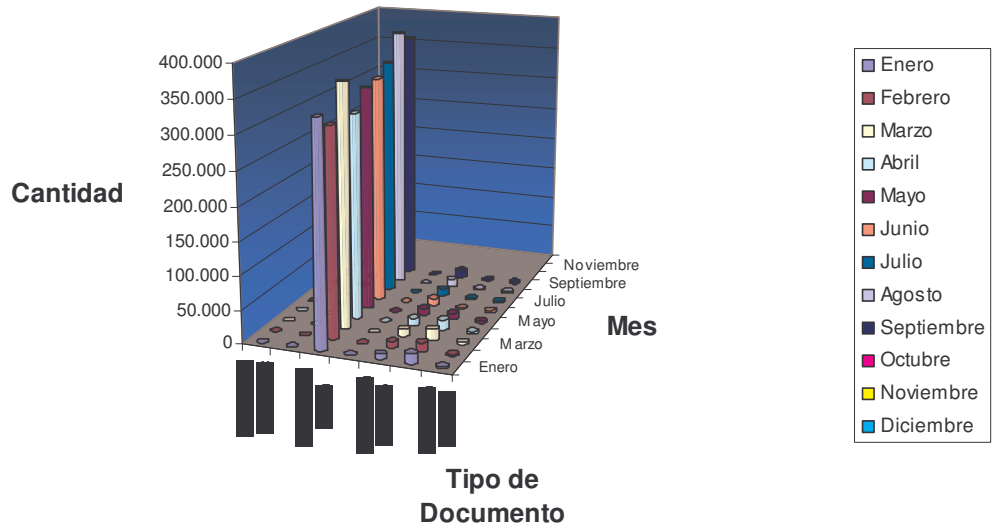

Cantidad Mensual de Documentos, Años 2004 - 2005

